



Hôpital universitaire Robert-Debré  
Hôpital de jour épilepsie

Conseils aux parents

Ampoule de  
10 mg / 2 ml

Valium®

Diazepam



Poids de l'enfant : .....

Dose de Valium® =  
0,1 ml x poids de l'enfant  
soit .....

**Flacon à conserver à  
l'abri de la lumière**

Cette fiche reprend les informations essentielles à la préparation du médicament, mais n'exclut pas que vous preniez connaissance de la notice qui l'accompagne.

Votre médecin a prescrit un traitement par Valium® à votre enfant pour **en cas de convulsion**.

## Que faire en cas de convulsion prolongée

### Les points essentiels

- ✓ Notez l'heure de début de la crise.
- ✓ Allongez l'enfant sur le côté sans forcer la position.
- ✓ Laissez l'enfant libre de ses mouvements.
- ✓ Ne lui mettez rien dans la bouche (doigt, cuillère, médicament, eau ...).
- ✓ Sauf en cas de danger immédiat, ne déplacez pas l'enfant mais sécurisez son environnement.

1



2



3



4



5

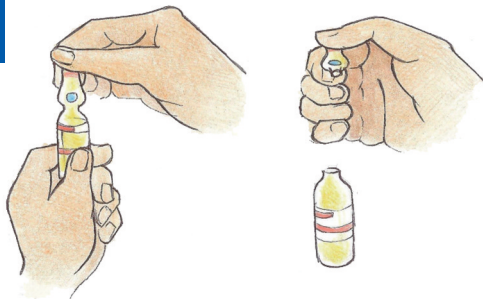

**Si la crise dure plus de 5 minutes**

**Préparez la dose poids de Valium®**

Placez le point face à vous et cassez l'ampoule vers l'arrière

6

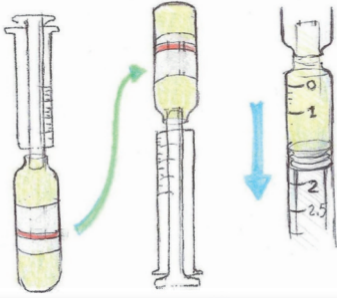

- ✓ Rentrez l'embout de la seringue (sans aiguille) dans l'ampoule.
- ✓ Retournez l'ampoule.

✓ Prélevez \_\_\_\_\_ ml de solution.

7

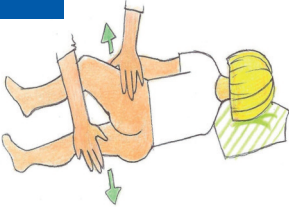

8

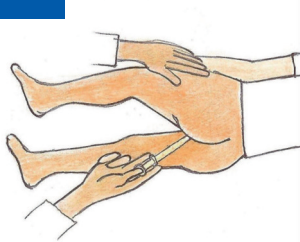

9

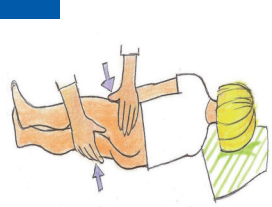

Introduisez l'embout de la seringue dans l'anus et **administrez lentement la dose complète de Valium® préparée**

Serrez les fesses de l'enfant pendant 10 secondes en vérifiant que le liquide ne s'échappe pas.

10

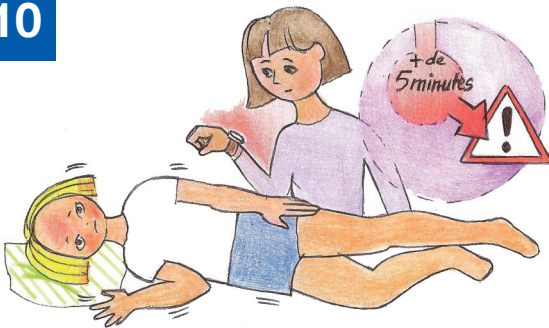

- ✓ **Si la crise se prolonge au-delà de 5 minutes** après l'administration de Valium® appelez le SAMU (15)
- ✓ Si la crise a cédé, laissez l'enfant récupérer et surveillez-le jusqu'à son rétablissement.
- ✓ **Il est préférable que l'enfant soit examiné par un médecin dans la journée.**





## Vous avez des questions ? Vous voulez prendre rendez-vous ?

Votre enfant est suivi par l'équipe de l'hôpital de jour épilepsie, voici les coordonnées de vos correspondants :

✓ Infirmières coordinatrices (lundi - mardi - jeudi - vendredi) tél. 01 71 28 25 27  
hdj.epilepsie@rdb.aphp.fr

✓ Secrétaire médicale tél. 01 40 03 57 24  
fax 01 40 03 57 56

### **Le numéro d'urgence reste le 15 (SAMU)**

**Afin d'assurer un meilleur suivi médical de l'enfant, notez les informations de chaque crise dans son carnet de suivi et contactez l'équipe d'épilepsie pour l'informer de la survenue d'un nouvel épisode épileptique.**

### **Hôpital universitaire Robert-Debré**

48, boulevard Sérurier - 75019 Paris

01 40 03 20 00 - <http://robertdebreparis.aphp.fr>



Hôpital-universitaire-Robert-Debré